

VÝKAZ DOSAVADNÍHO A NOVÉHO STAVU ÚDAJŮ KATASTRU NEMOVITOSTÍ

Dosavadní stav				Nový stav											
Označení pozemku parc. číslem	Výměra parcely		Druh pozemku Způsob využití	Označení pozemku parc. číslem	Výměra parcely		Druh pozemku Způsob využití	Typ stavby Způsob využití	Způsob určení výměry	Porovnání se stavem evidence právních vztahů					
	ha	m ²			ha	m ²				Díl přechází z pozemku označeného v katastru nemovitostí	dívejší poz. evidenci	Číslo listu vlastnictví	Výměra dílu		Označení dílu
38/3	4	00	ostat. pl. jiná plocha	38/3	5	44	ostat. pl. jiná plocha		0	38/3		66	4	00	
										38/4		69	1	44	b
													5	44	
38/4	5	93	ostat. pl. manipulační pl.	38/4	4	10	ostat. pl. manipulační pl.		0	38/4		69	4	10	
41/3	12	43	orná půda	41/3	12	82	orná půda		0	38/4		69		39	a
										41/3		134	12	43	celá
													12	82	
	22	36			22	36									

Výkaz údajů o bonitovaných půdně ekologických jednotkách (BPEJ) k parcelám nového stavu

Parcelní číslo podle katastru nemovitostí		Kód BPEJ	Výměra		BPEJ na dílu parcely	Parcelní číslo podle katastru nemovitostí		Kód BPEJ	Výměra		BPEJ na dílu parcely
zjednodušené evidence	ha		m ²	ha		m ²	zjednodušené evidence		ha	m ²	
41/3		85011	39	12	a						
			43	12	41/3						
			82								

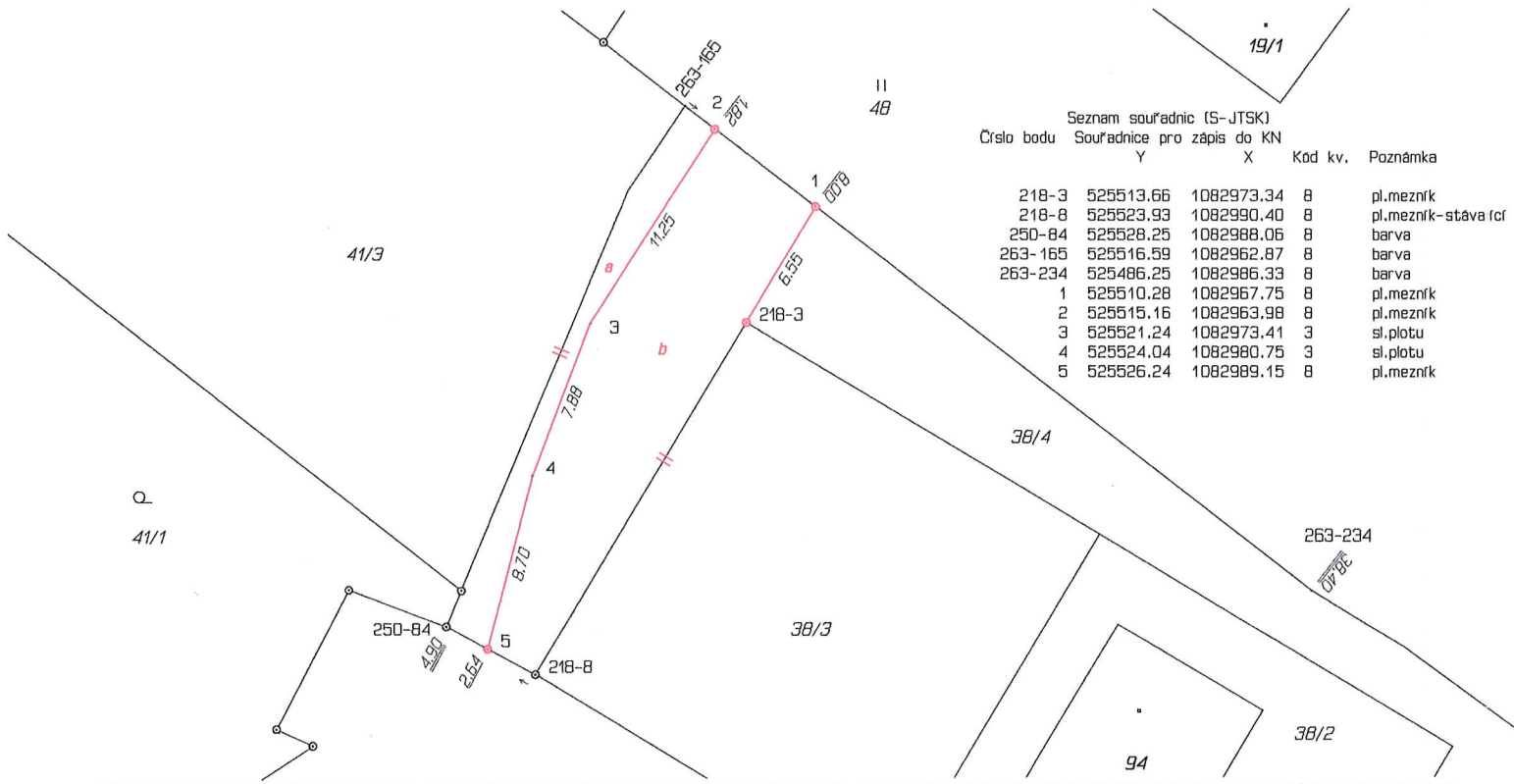

GEOMETRICKÝ PLÁN pro změnu hranic pozemků	Geometrický plán overil úředně oprávněný zeměměřický inženýr:	Stejnopis overil úředně oprávněný zeměměřický inženýr:
	Jméno, příjmení: Ing. Jan Kolb	Jméno, příjmení: Ing. Jan Kolb
	Číslo položky seznamu úředně oprávněných zeměměřických inženýrů: 2905/2020	Číslo položky seznamu úředně oprávněných zeměměřických inženýrů: 2905/2020
	Dne: 6. března 2024 Číslo: 57/2024	Dne: 8.3.2024 Číslo: 63/2024
	Nálezitostmi a přesností odpovídá právním předpisům.	Tento stejnopis odpovídá geometrickému plánu v elektronické podobě uloženému v dokumentaci katastrálního úřadu.
Vyhotovitel: GEOPROF s.r.o. Lidická 210/5 79201 Bruntál IČ:25827723	Katastrální úřad souhlasí s očíslováním parcel.	Ověřen stejnopis geometrického plánu v listinné podobě.
Číslo plánu: 313-30/2024	<p>KÚ pro Moravskoslezský kraj KP Bruntál Ing. Oldřich Vašíček PGP-169/2024-801 2024.03.08 11:13:12 CET</p>	
Okres: Bruntál		
Obec: Olouhá Stráň		
Kat. území: Olouhá Stráň		
Mapový list: Rymařov 0-1/24		
Dosavadním vlastníkům pozemků byla poskytnuta možnost seznámit se v terénu s průběhem navrhovaných nových hranic, které byly označeny předepsaným způsobem: plastovými mezníky, sloupky plotů		

